



Diário Oficial do **MUNICÍPIO**

Prefeitura Municipal de Itabela

1

Sexta-feira • 12 de Março de 2021 • Ano • Nº 2907

Esta edição encontra-se no site oficial deste ente.

Prefeitura Municipal de Itabela publica:

- **Decreto Nº. 3 De 25 De Fevereiro De 2021** - Abre Crédito Suplementar No Valor Total De R\$ 265.000,00 (Duzentos E Sessenta E Cinco Mil Reais), Para Os Fins Que Se Especifica E Da Outras Providências.

Imprensa Oficial

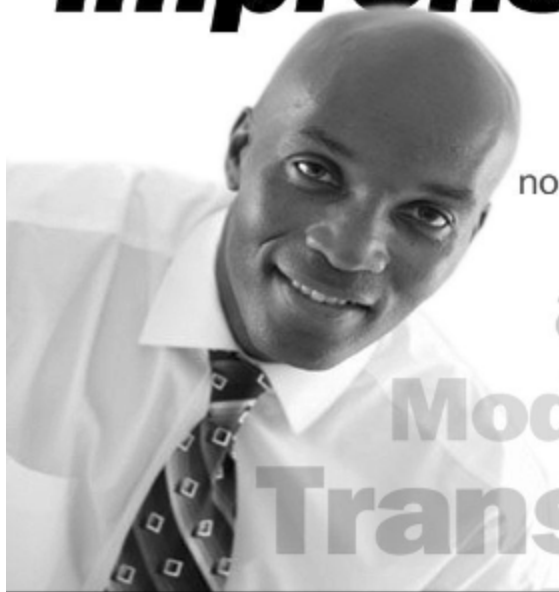

Gestão transparente.
Os atos do gestor são publicados
no Diário Oficial próprio do município.

autonomia
Modernidade
Transparência

Decretos



PREFEITURA MUNICIPAL DE ITABELA

Unidade Gestora: PREFEITURA MUNICIPAL DE ITABELA

CENTRO

C.N.P.J. : 16.234.429/0001-83

Decreto No. 3 de 25 de fevereiro de 2021

Abre Crédito Suplementar no valor total de R\$ 265.000,00 (duzentos e sessenta e cinco mil reais), para os fins que se especifica e da outras providências.

O PREFEITO MUNICIPAL, no uso de suas atribuições legais, constitucionais e de acordo com o que lhe confere a lei orçamentária anual, nº 567 de 17 de dezembro de 2020 em vigor,

Decreta:

Artigo 1o. - Fica aberto crédito suplementar as seguintes Dotações Orçamentárias:

Dotações Suplementadas

02.06.09 - SECRETARIA MUN. DE EDUCAÇÃO, CULTURA, ESP. E LAZER

2.011 - MANUT E ADMIN. PESSOAL/SERV TÊC-ADMIN E ENCARG. GER. DO DEPAT.

3.1.9.0.11.00 - Vencimentos e Vantagens Fixas - Pessoal Civil Fonte: 0 40.000,00

Total do Projeto/Atividade R\$ 40.000,00

2.019 - FUNCIONAMENTO DA REDE DE EDUCAÇÃO BÁSICA - ENSINO INFANTIL

3.3.9.0.39.00 - Outros Serviços de Terceiros - Pessoa Jurídica Fonte: 15 120.000,00

Total do Projeto/Atividade R\$ 120.000,00

2.029 - MANUT. E ADM DE PES/SERV TEC - ADMIN E ENC. GER. DO DEP. DA CULT

3.1.9.0.11.00 - Vencimentos e Vantagens Fixas - Pessoal Civil Fonte: 0 70.000,00

Total do Projeto/Atividade R\$ 70.000,00

Total da Unidade R\$ 230.000,00

02.10.14 - SECRETARIA MUN. DE AGRICULTURA E ABASTECIMENTO

2.069 - MANUTENÇÃO E ADM DE PESSOAL/SERV TÉCNICO-ADM E ENC GERAIS

3.3.9.0.36.00 - Outros Serviços de Terceiros - Pessoa Física Fonte: 0 15.000,00

Total do Projeto/Atividade R\$ 15.000,00

Total da Unidade R\$ 15.000,00

02.11.15 - SECRETARIA MUNICIPAL DE MEIO AMBIENTE

2.072 - MANUTENÇÃO E ADMIN. DE PESSOAL/SERV. TÉCNICO-ADMIN. E ENCAR. GERAIS

3.3.9.0.36.00 - Outros Serviços de Terceiros - Pessoa Física Fonte: 0 20.000,00

Total do Projeto/Atividade R\$ 20.000,00

Total da Unidade R\$ 20.000,00

**-----
Valor Total R\$ 265.000,00**



PREFEITURA MUNICIPAL DE ITABELA

Unidade Gestora: **PREFEITURA MUNICIPAL DE ITABELA**

CENTRO
C.N.P.J. : 16.234.429/0001-83

Dotações Anuladas

02.06.09 - SECRETARIA MUN. DE EDUCAÇÃO, CULTURA, ESP. E LAZER

2.011 - MANUT E ADMIN. PESSOAL/SERV TÊC-ADMIN E ENCARG. GER. DO DEPAT.

3.1.9.0.11.00 - Vencimentos e Vantagens Fixas - Pessoal Civil Fonte: 1 40.000,00

Total do Projeto/Atividade R\$ 40.000,00

2.020 - GESTÃO DO SERVIÇO DE TRANSPORTE ESCOLAR - EDUCAÇÃO BÁSICA

3.3.9.0.39.00 - Outros Serviços de Terceiros - Pessoa Jurídica Fonte: 1 120.000,00

Total do Projeto/Atividade R\$ 120.000,00

2.074 - REALIZAÇÃO DE FESTAS POPULARES

3.3.9.0.39.00 - Outros Serviços de Terceiros - Pessoa Jurídica Fonte: 0 70.000,00

Total do Projeto/Atividade R\$ 70.000,00

Total da Unidade R\$ 230.000,00

02.10.14 - SECRETARIA MUN. DE AGRICULTURA E ABASTECIMENTO

2.069 - MANUTENÇÃO E ADM DE PESSOAL/SERV TÉCNICO-ADM E ENC GERAIS

3.3.9.0.30.00 - Material de Consumo Fonte: 0 15.000,00

Total do Projeto/Atividade R\$ 15.000,00

2.077 - ASSISTÊNCIA TÉCNICA E EXT. RURAL AOS PEQUENOS AGRIC. FAMILIARES

4.4.9.0.52.00 - Equipamentos e Material Permanente Fonte: 0 10.000,00

Total do Projeto/Atividade R\$ 10.000,00

Total da Unidade R\$ 25.000,00

02.11.15 - SECRETARIA MUNICIPAL DE MEIO AMBIENTE

2.072 - MANUTENÇÃO E ADMIN. DE PESSOAL/SERV. TÉCNICO-ADMIN. E ENCAR. GERAIS

3.3.9.0.39.00 - Outros Serviços de Terceiros - Pessoa Jurídica Fonte: 0 10.000,00

Total do Projeto/Atividade R\$ 10.000,00

Total da Unidade R\$ 10.000,00



PREFEITURA MUNICIPAL DE ITABELA

Unidade Gestora: PREFEITURA MUNICIPAL DE ITABELA

CENTRO

C.N.P.J. : 16.234.429/0001-83

Valor Total R\$

265.000,00

Artigo 2o. - As despesas decorrentes da abertura do presente crédito suplementar, serão cobertas com recursos de que trata o artigo 43 parágrafo 1o. da Lei Federal No. 4.320/64,

Inciso :

III - Anulação de Dotação R\$ 265.000,00

Artigo 3o. - Este Decreto entra em vigor na presente data, revogadas as disposições em contrário.

LUCIANO FRANCISQUETO
PREFEITO(A) MUNICIPAL